



Nº FOLHAS 03

ESTADO DO MARANHÃO
PREFEITURA MUNICIPAL DE BURITICUPU
SECRETARIA MUNICIPAL DE ADMINISTRAÇÃO E PLANEJAMENTO

PORTARIA DE Nº 188/2021- SEMAPLAN

Cria Comissão Administrativa para proceder à avaliação das condições de conservação e preço de mercado para locação e venda de imóveis pelo Município de Buriticupu- MA para funcionamento de órgãos e setores ligados a Prefeitura Municipal de Buriticupu, designa seus membros e dá outras providências.

O SECRETÁRIO MUNICIPAL DE ADMINISTRAÇÃO E PLANEJAMENTO DE BURITICUPU, ESTADO DO MARANHÃO, no uso de suas atribuições legais e dos poderes que lhe são conferidos;

RESOLVE:

ART. 1º: Criar a Comissão Administrativa para proceder à avaliação das condições de conservação e preço de mercado para locação e venda de imóveis pelo Município de Buriticupu, através da **Secretaria Municipal Obras e Urbanismo - SEMOB**, para o funcionamento de órgãos e setores ligados a mesma, designado para tanto os seguintes servidores para compô-la:

LORRANA LYS NEVES FORTE (matrícula: 000807) **ENGENHEIRA CIVIL;**

ELLEN KALLWANA MOURA VIEIRA (matrícula: 000940) **ENGENHEIRA CIVIL;**

ART. 2º: Ficam estabelecidos os seguintes critérios para a escolha dos imóveis de locação pela Comissão Administrativa:

- I. O imóvel a ser locado deve atender as finalidades principais da Administração;
- II. O preço do aluguel deve ser compatível com os valores de mercado, segundo avaliação prévia realizadas pelos membros da Comissão;



Nº FOLHAS 04

[Handwritten signature]

ESTADO DO MARANHÃO
PREFEITURA MUNICIPAL DE BURITICUPU
SECRETARIA MUNICIPAL DE ADMINISTRAÇÃO E PLANEJAMENTO

- III. Deve ser elaborado em Termo de Avaliação de Imóvel indicando os motivos justificadores (necessidade de instalação e localização) que condicione a escolha do imóvel.

ART. 3º: Esta Portaria entra em vigor na data de sua publicação, .

GABINETE DA SECRETARIA MUNICIPAL DE ADMINISTRAÇÃO E PLANEJAMENTO, ESTADO DO MARANHÃO, EM 04 DE JANEIRO DE 2021.

Dê-se Ciência,

Publique-se,

Cumpra-se.

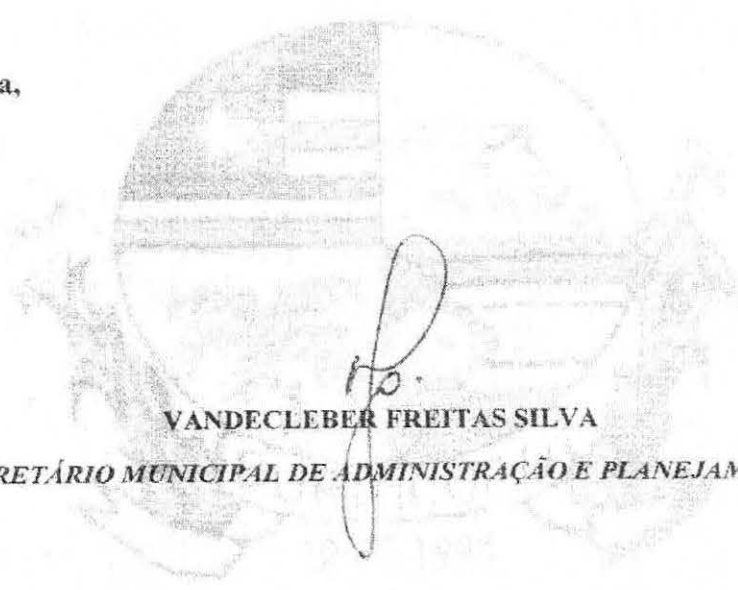

[Handwritten signature]
VANDECLEBER FREITAS SILVA
SECRETÁRIO MUNICIPAL DE ADMINISTRAÇÃO E PLANEJAMENTO



ESTADO DO MARANHÃO
PREFEITURA MUNICIPAL DE BURITICUPU/MA
RUA SÃO RAIMUNDO, Nº 01, CEP:65.393-000 – CENTRO – BURITICUPU/MA
CNPJ Nº 01.612.525/0001-40

SECRETARIA MUNICIPAL DE OBRAS E URBANISMO

LAUDO DE VISTORIA PARA LOCAÇÃO DE IMÓVEIS

Nº de Processo: 0130/2021
Dispensa: 038/2021 - SEMED

Vistoria executada no imóvel sito à: Rua São Raimundo, S/N, Centro – Buriticupu-MA

Locador (a): Rayane Pereira Dos Santos

Locatário (a): Secretaria Municipal de Educação

Imóvel: Abrigar as instalações da coordenação de frequência e esporte

Conforme designação de portaria nº 188/2021 da comissão de avaliação de imóvel, o presente “Laudo de vistoria” foi executado pela comissão passa a ser parte integrante do contrato de locação.

DATA DA VISTORIA: 27/01/2021, para todos os fins e efeitos de direito.

Estado do Imóvel: () novo (X) bom () regular () mau
() excelente

Idade aproximada do imóvel: (8) anos () meses () dias
() semanas

Danos existentes: Indicar resumidamente com “X” apenas a situação: SIM ou NÃO.

- 01 - Hall de entrada, existem danos
- 02 - Hall de circulação, existem danos
- 03 - Salas, existem danos
- 04 - Quartos, existem danos
- 05 - Banheiros, existem danos
- 06 - Cozinha, existem danos
- 07 - Outras dependências, existem danos
- 08 - Nas dependências externas, existem danos

() SIM	(X) NÃO
() SIM	(X) NÃO
(X) SIM	() NÃO
() SIM	(X) NÃO
() SIM	(X) NÃO
() SIM	(X) NÃO
() SIM	(X) NÃO
() SIM	(X) NÃO

[Handwritten Signature]



Nº FOLHAS 06
[Signature]

ESTADO DO MARANHÃO
PREFEITURA MUNICIPAL DE BURITICUPU/MA
RUA SÃO RAIMUNDO, Nº 01, CEP:65.393-000 – CENTRO – BURITICUPU/MA
CNPJ Nº 01.612.525/0001-40

Descrição Geral:

INFORMAÇÃO COMPLEMENTAR

ESTADO GERAL DO IMÓVEL:

- a) Assoalhos bons
- b) Tetos bons,
- c) Paredes boas
- d) Portas boas
- e) Janelas boas
- f) Rodapés bons
- g) Pintura em bom estado de conservação.

<input checked="" type="checkbox"/> SIM
<input checked="" type="checkbox"/> SIM
<input type="checkbox"/> SIM
<input type="checkbox"/> SIM
<input checked="" type="checkbox"/> SIM
<input checked="" type="checkbox"/> SIM
<input type="checkbox"/> SIM

<input type="checkbox"/> NÃO
<input type="checkbox"/> NÃO
<input checked="" type="checkbox"/> NÃO
<input checked="" type="checkbox"/> NÃO
<input type="checkbox"/> NÃO
<input type="checkbox"/> NÃO
<input checked="" type="checkbox"/> NÃO

Descrição geral:

INSTALAÇÕES ELÉTRICAS:

- a) – Tomados interruptores e bocais.
(Em bom estado de funcionamento).

<input checked="" type="checkbox"/> SIM

<input type="checkbox"/> NÃO

Descrição Geral

INSTALAÇÕES SANITÁRIAS:

- a) - Torneiras, descargas, chuveiros, ralos, pias e vasos sanitários.
OBS: OS BANHEIROS PRECISAM DE REPAROS.

<input type="checkbox"/> SIM

<input checked="" type="checkbox"/> NÃO

Descrição Geral

INSTALAÇÕES DIVERSAS:

- a) - Esquadrias, vidros, chaves internas e externas, azulejos, bom estado de conservação.

<input type="checkbox"/> SIM

<input checked="" type="checkbox"/> NÃO

Descrição Geral

[Signature]



ESTADO DO MARANHÃO
PREFEITURA MUNICIPAL DE BURITICUPU/MA
RUA SÃO RAIMUNDO, Nº 01, CEP:65.393-000 – CENTRO – BURITICUPU/MA
CNPJ Nº 01.612.525/0001-40

RELAÇÃO DO ESTADO DE CADA COMPARTIMENTO:

SALAS: Em bom estado de uso e conservação.

Piso: em bom estado

Porta, janela, rodapé: em estado regular.

Pintura: em estado regular

BANHEIROS: em bom estado de conservação e funcionamento.

Azulejo: em bom estado.

Piso: cerâmica, em estado regular.

Pia, descarga, vaso sanitário: em estado regular.

Porta: em bom estado

Chuveiro: em bom estado

UMA COZINHA: em bom estado de conservação e funcionamento.

Azulejo: em bom estado.

Piso: em bom estado.

Torneira: em bom estado.

Portas: em bom estado.

CIRCULAÇÃO INTERNA: em bom estado de conservação e funcionamento.

ENCERRAMENTO

O IMÓVEL AVALIADO ENCONTRA SE LOCALIZADO NO CENTRO DA CIDADE, EM BOM ESTADO DE CONSERVAÇÃO, HAVENDO NECESSIDADE DE REPAROS NA PINTURA, NOS BANHEIROS E EM DUAS PORTAS. DE ACORDO COM O VALOR DE MERCADO, O VALOR AVALIADO DESTES IMÓVEL É DE R\$ 3.430,00 (TRÊS MIL QUATROCENTOS E TRINTA REAIS).

O presente laudo e o relatório fotográfico em anexo deste laudo, são partes integrantes do Contrato de Locação firmado entre as partes contratantes, e o locatário se responsabiliza integralmente pela conservação e segurança do imóvel, arcando com qualquer prejuízo causado por perdas e danos, constatados na ocasião da devolução do bem.

[Handwritten signature]



Nº FOLHAS 08
[Signature]

ESTADO DO MARANHÃO
PREFEITURA MUNICIPAL DE BURITICUPU/MA
RUA SÃO RAIMUNDO, Nº 01, CEP:65.393-000 – CENTRO – BURITICUPU/MA
CNPJ Nº 01.612.525/0001-40

BURITICUPU-MA, 27 de janeiro de 2021

PROFISSIONAIS RESPONSÁVEIS PELA VISTORIA

Lorrana Lys Neves Forte

Engenheira Civil
CREA - MA 111848015-5

LORRANA LYS NEVES FORTE

ENGENHEIRA CIVIL
CREA-MA 111848015-5

Ellen Kallwana Moura Vieira

Engenheira Civil
CREA MA 111979082-4

ELLEN KALLWANA MOURA VIEIRA

ENGENHEIRA CIVIL
CREA MA 1119799082-4



ESTADO DO MARANHÃO
PREFEITURA MUNICIPAL DE BURITICUPU/MA
RUA SÃO RAIMUNDO, Nº 01, CEP:65.393-000 – CENTRO – BURITICUPU/MA
CNPJ Nº 01.612.525/0001-40

RELATÓRIO FOTOGRÁFICO

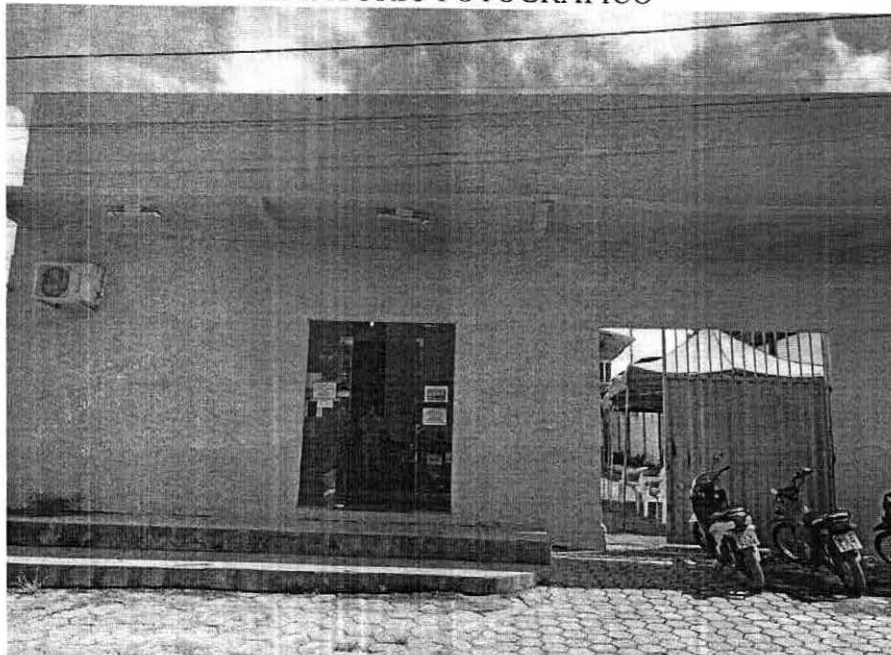

FRENTE DO IMÓVEL



RECEPÇÃO

[Handwritten signature]



Nº FOLHAS 10
[Signature]

ESTADO DO MARANHÃO
PREFEITURA MUNICIPAL DE BURITICUPU/MA
RUA SÃO RAIMUNDO, Nº 01, CEP:65.393-000 – CENTRO – BURITICUPU/MA
CNPJ Nº 01.612.525/0001-40



SALA

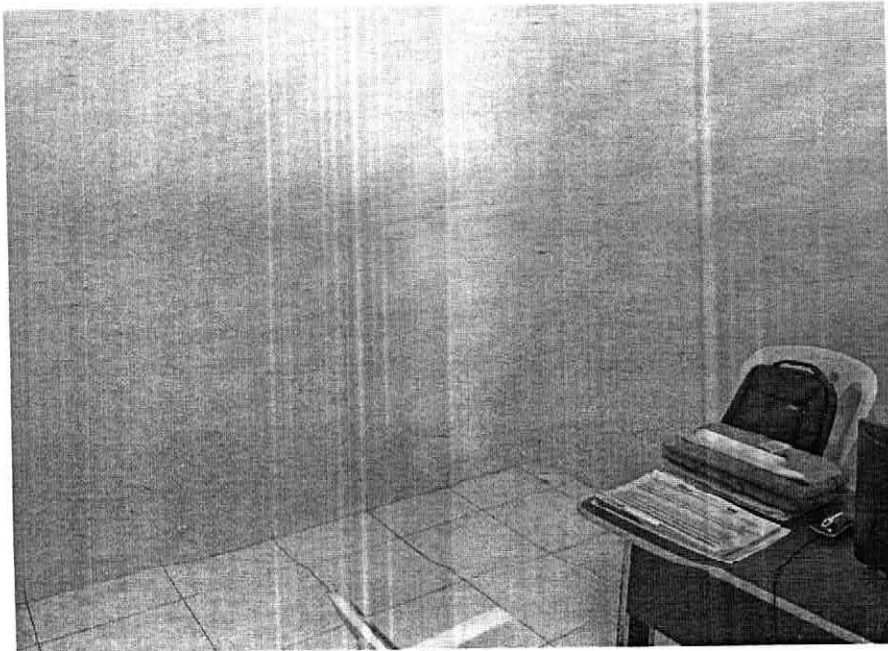

SALA

[Signature]



Nº FOLHAS 11
[Handwritten signature]

ESTADO DO MARANHÃO
PREFEITURA MUNICIPAL DE BURITICUPU/MA
RUA SÃO RAIMUNDO, Nº 01, CEP:65.393-000 – CENTRO – BURITICUPU/MA
CNPJ Nº 01.612.525/0001-40

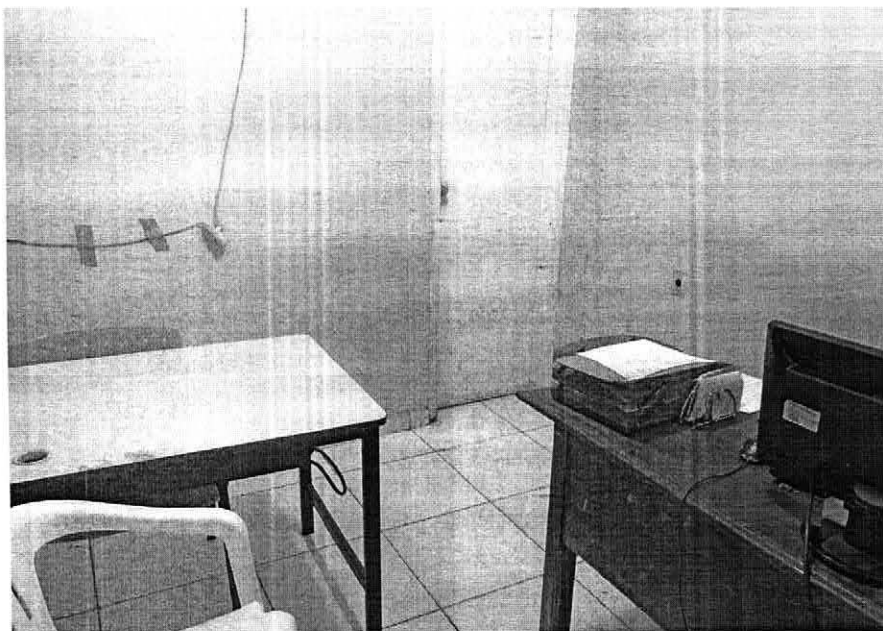

SALA

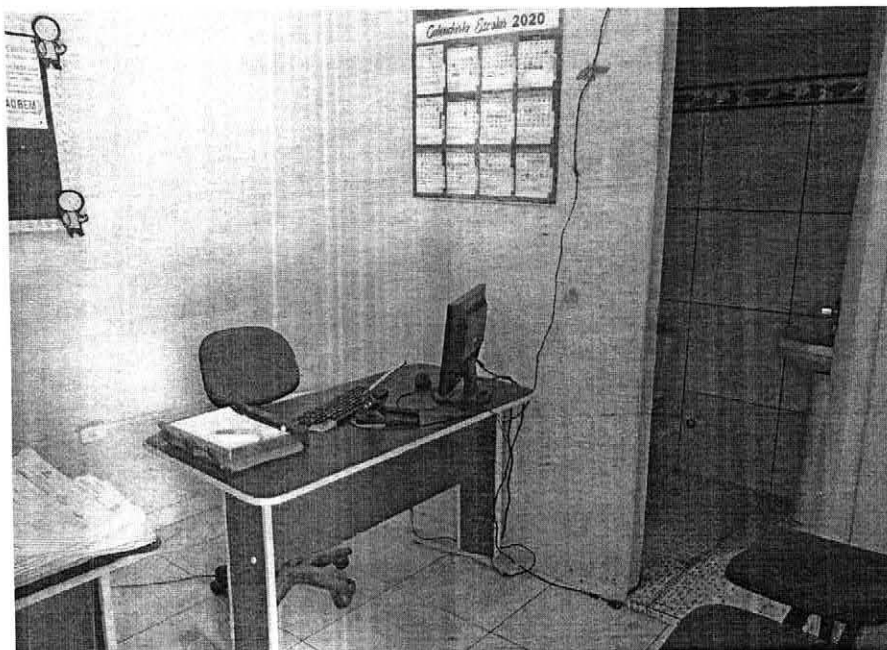

SALA

[Handwritten signature]



ESTADO DO MARANHÃO
PREFEITURA MUNICIPAL DE BURITICUPU/MA
RUA SÃO RAIMUNDO, Nº 01, CEP:65.393-000 – CENTRO – BURITICUPU/MA
CNPJ Nº 01.612.525/0001-40

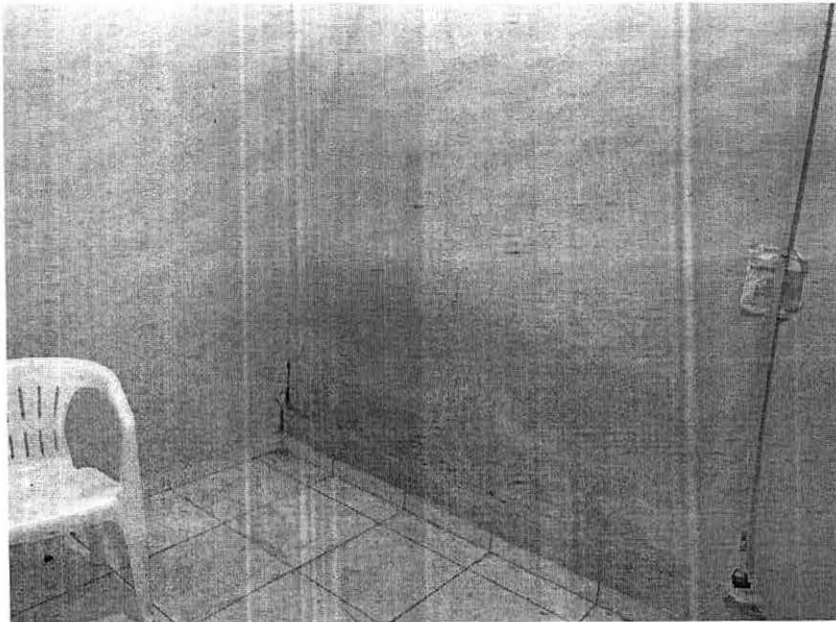

SALA

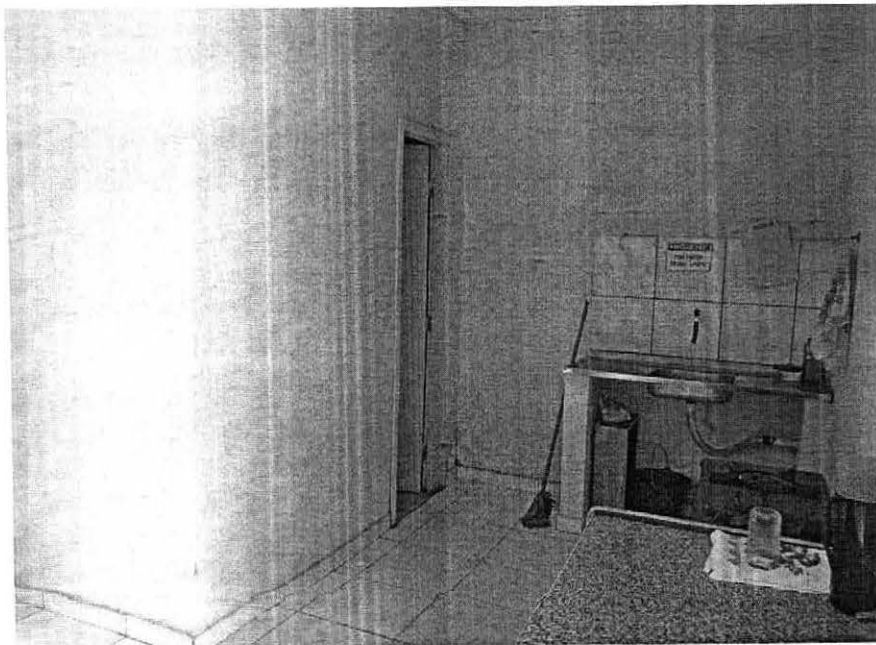

COZINHA

[Signature]



Nº FOLHAS 13
[Handwritten signature]

ESTADO DO MARANHÃO
PREFEITURA MUNICIPAL DE BURITICUPU/MA
RUA SÃO RAIMUNDO, Nº 01, CEP:65.393-000 – CENTRO – BURITICUPU/MA
CNPJ Nº 01.612.525/0001-40

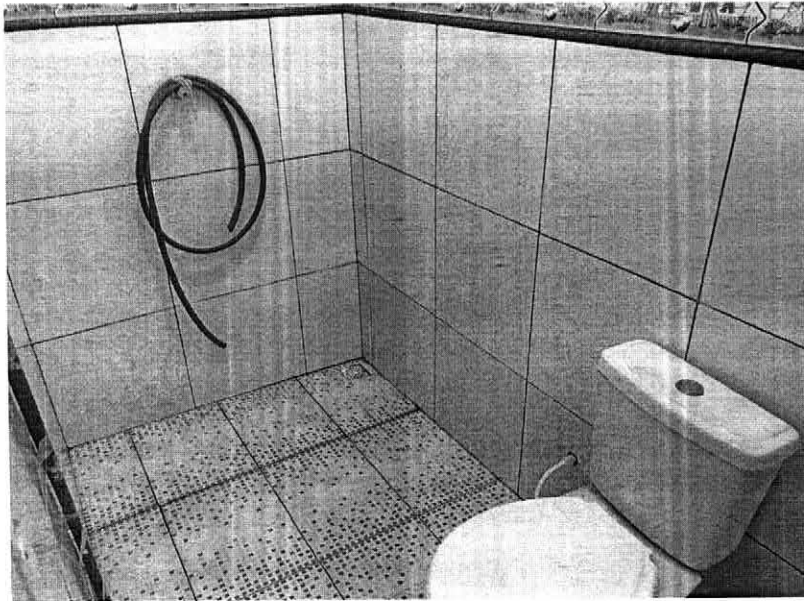

BANHEIRO

[Handwritten signature]