



ESTADO DO MARANHÃO
PREFEITURA MUNICIPAL DE BURITICUPU
SECRETARIA MUNICIPAL DE ADMINISTRAÇÃO E PLANEJAMENTO

PORTARIA DE Nº 188/2021- SEMAPLAN

Cria Comissão Administrativa para proceder à avaliação das condições de conservação e preço de mercado para locação e venda de imóveis pelo Município de Buriticupu- MA para funcionamento de órgãos e setores ligados a Prefeitura Municipal de Buriticupu, designa seus membros e dá outras providências.

O SECRETÁRIO MUNICIPAL DE ADMINISTRAÇÃO E PLANEJAMENTO DE BURITICUPU, ESTADO DO MARANHÃO, no uso de suas atribuições legais e dos poderes que lhe são conferidos;

RESOLVE:

ART. 1º: Criar a Comissão Administrativa para proceder à avaliação das condições de conservação e preço de mercado para locação e venda de imóveis pelo Município de Buriticupu, através da Secretaria Municipal Obras e Urbanismo - SEMOB, para o funcionamento de órgãos e setores ligados a mesma, designado para tanto os seguintes servidores para compô-la:

LORRANA LYS NEVES FORTE (matrícula: 000807) ENGENHEIRA CIVIL;

ELLEN KALLWANA MOURA VIEIRA (matrícula: 000940) ENGENHEIRA CIVIL;

ART. 2º: Ficam estabelecidos os seguintes critérios para a escolha dos imóveis de locação pela Comissão Administrativa:

- I. O imóvel a ser locado deve atender as finalidades precípuas da Administração;
- II. O preço do aluguel deve ser compatível com os valores de mercado, segundo avaliação prévia realizadas pelos membros da Comissão;



ESTADO DO MARANHÃO
PREFEITURA MUNICIPAL DE BURITICUPU
SECRETARIA MUNICIPAL DE ADMINISTRAÇÃO E PLANEJAMENTO

- III. Deve ser elaborado em Termo de Avaliação de Imóvel indicando os motivos justificadores (necessidade de instalação e localização) que condicione a escolha do imóvel.

ART. 3º: Esta Portaria entra em vigor na data de sua publicação, .

GABINETE DA SECRETARIA MUNICIPAL DE ADMINISTRAÇÃO E PLANEJAMENTO, ESTADO DO MARANHÃO, EM 04 DE JANEIRO DE 2021.

Dê-se Ciência,

Publique-se,

Cumpra-se.

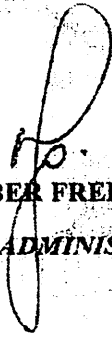

VANDECLEBER FREITAS SILVA

SECRETÁRIO MUNICIPAL DE ADMINISTRAÇÃO E PLANEJAMENTO

Witney

ESTADO DO MARANHÃO
PREFEITURA MUNICIPAL DE BURITICUPU/MA
RUA SÃO RAIMUNDO, Nº 01, CEP:65.393-000 – CENTRO – BURITICUPU/MA
CNPJ Nº 01.612.525/0001-40

SECRETARIA MUNICIPAL DE OBRAS E URBANISMO

LAUDO DE VISTORIA PARA LOCAÇÃO DE IMÓVEIS

Nº de Processo: 0051/2021

Dispensa: 012/2021 - SEMED

Vistoria executada no imóvel sito à: Rua da Quadra - Centro, Buriticupu – MA.

Locador (a): Nilton Pereira da Silva

Locatário (a): Secretaria Municipal de Educação

Imóvel: Abrigar as instalações do almoxarifado da Secretaria de Educação

Conforme designação de portaria nº 188/2021 da comissão de avaliação de imóvel, o presente “Laudo de vistoria” foi executado pela comissão passa a ser parte integrante do contrato de locação.

DATA DA VISTORIA: 13/01/2021, para todos os fins e efeitos de direito.

Estado do Imóvel: (X) novo () bom () regular () mau
 () excelente

Idade aproximada do imóvel: (1) anos () meses () dias
 () semanas

Descrição Geral:

INFORMAÇÃO COMPLEMENTAR

ESTADO GERAL DO IMÓVEL:

- a) Tetos bons,
 b) Paredes boas
 c) Portas boas/Portão
 d) Piso
 e) Pintura em bom estado de conservação

(X) SIM
(X) SIM
(X) SIM
(X) SIM

() NÃO
() NÃO
() NÃO
() NÃO



ESTADO DO MARANHÃO
PREFEITURA MUNICIPAL DE BURITICUPU/MA
RUA SÃO RAIMUNDO, Nº 01, CEP:65.393-000 – CENTRO – BURITICUPU/MA
CNPJ Nº 01.612.525/0001-40

Descrição geral:

INSTALAÇÕES ELÉTRICAS:

- a) – Tomados interruptores e bocais.
(Em perfeito estado de funcionamento).
OBS: NÃO POSSUI LÂMPADAS

(X) SIM

() NÃO

Descrição Geral

INSTALAÇÕES SANITÁRIAS:

- a) - Torneiras, descargas, chuveiros, ralos, pias e vasos sanitários.
OBS: POSSUI SOMENTE O LOCAL DE
INSTALAÇÃO CITADO A CIMA.

(X) SIM

() NÃO

ENCERRAMENTO

O IMÓVEL AVALIADO POSSUI 195M² DE ÁREA CONSTRUÍDA, TEM O TELHADO DE MADEIRA E PISO REFORÇADO, EM PERFEITO ESTADO DE CONSERVAÇÃO, NÃO HAVENDO DE REPAROS. DE ACORDO COM O VALOR DE MERCADO, O VALOR AVALIADO DESTA IMÓVEL É DE R\$ 2.400,00 (DOIS MIL E QUATROCENTOS REAIS).

O presente laudo e o relatório fotográfico em anexo deste laudo, são partes integrantes do Contrato de Locação firmado entre as partes contratantes, e o locatário se responsabiliza integralmente pela conservação e segurança do imóvel, arcando com qualquer prejuízo causado por perdas e danos, constatados na ocasião da devolução do bem.



ESTADO DO MARANHÃO
PREFEITURA MUNICIPAL DE BURITICUPU/MA
RUA SÃO RAIMUNDO, Nº 01, CEP:65.393-000 – CENTRO – BURITICUPU/MA
CNPJ Nº 01.612.525/0001-40

BURITICUPU-MA, 13 de janeiro de 2021

PROFISSIONAIS RESPONSÁVEIS PELA VISTORIA

Lorrana Lys Neves Forte
Engenheira Civil
CREA-MA 111848015-5

LORRANA LYS NEVES FORTE
ENGENHEIRA CIVIL
CREA-MA 111848015-5

Ellen Kallyana Moura Vieira
Engenheira Civil
CREA-MA 111979082-4

ELLEN KALLYANA MOURA VIEIRA
ENGENHEIRA CIVIL
CREA MA 1119799082-4



ESTADO DO MARANHÃO
PREFEITURA MUNICIPAL DE BURITICUPU/MA
RUA SÃO RAIMUNDO, Nº 01, CEP:65.393-000 – CENTRO – BURITICUPU/MA
CNPJ Nº 01.612.525/0001-40

RELATÓRIO FOTOGRÁFICO



FRENTE

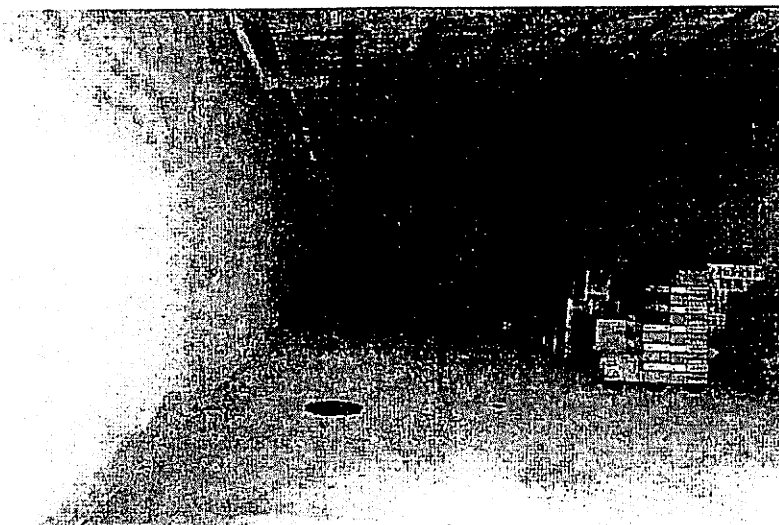

VISTA INTERNA



ESTADO DO MARANHÃO
PREFEITURA MUNICIPAL DE BURITICUPU/MA
RUA SÃO RAIMUNDO, Nº 01, CEP:65.393-000 – CENTRO – BURITICUPU/MA
CNPJ Nº 01.612.525/0001-40

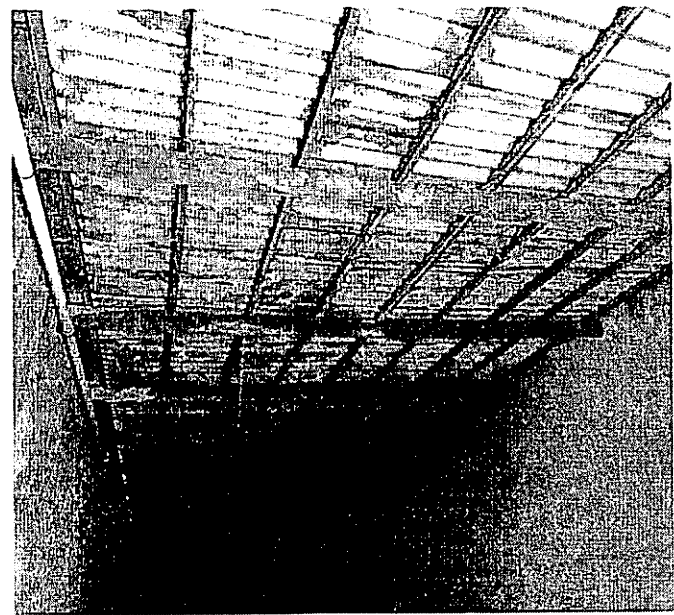

TELHADO

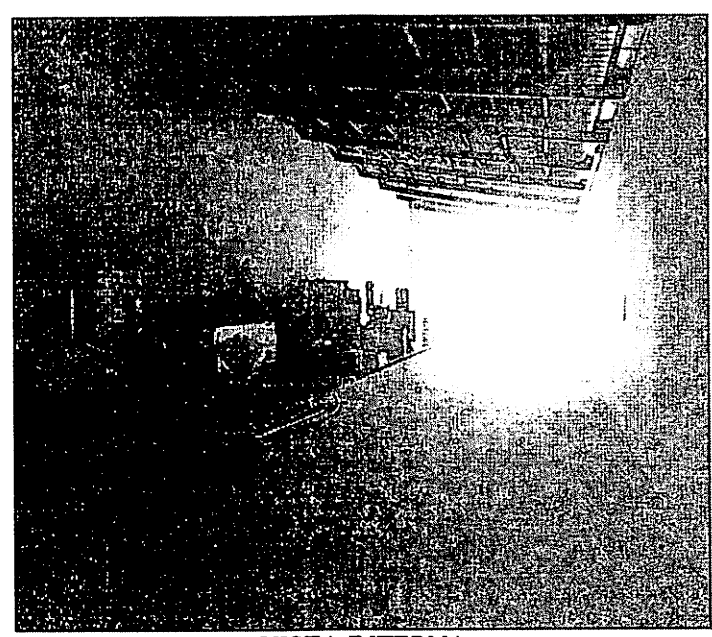

VISTA INTERNA



ESTADO DO MARANHÃO
PREFEITURA MUNICIPAL DE BURITICUPU/MA
RUA SÃO RAIMUNDO, Nº 01, CEP:65.393-000 – CENTRO – BURITICUPU/MA
CNPJ Nº 01.612.525/0001-40

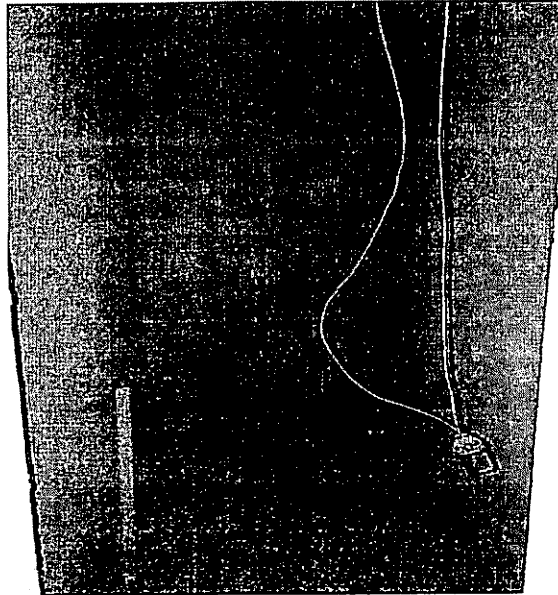

INSTALAÇÃO DO BANHEIRO