

REPÚBLICA FEDERATIVA DO BRASIL

VALIDA EM TODO O TERRITÓRIO NACIONAL

ESTADO DO PARANÁ
SECRETARIA DE ESTADO DA SEGURANÇA PÚBLICA
DEPARTAMENTO DE POLÍCIA CIVIL
INSTITUTO DE IDENTIFICAÇÃO

03825522010-0

02/02/2010

ANTONIO JOAQUIM DE OLIVEIRA

MANOEL JOAQUIM DE OLIVEIRA E IRACEMA
MARIA DA CONCEICAO



MAB1734891

UIRAUNA - PB

02/02/1956

CASAM. N.173 FLS.192V LIV.24

Antonio Joaquim de Oliveira

156239712-53

P-5

ASSINATURA DO DIRETOR

VIA-01

CARTEIRA DE IDENTIDADE

LEI Nº 7.116 DE 20/06/63



Nota Fiscal | Fatura de Energia Elétrica | Série B | (CFOP)
 Nº da Fatura: 0202011001670117 001670117 52188/AA
 Instalação: 4748441 TSEE foi criada pela Lei nº 10.498,
 Alameda A, Qd SQS, nº 100, Loteamento Quitandinha,
 Aíto do Calhau - São Luís - MA CEP: 65.070-900
 Insc. Estadual: 120.515.11-3 CNPJ: 06.272.793/0001-84
 Para atendimento,
 Informe este número.

Nº FOLHAS 25
 J. Pereira / S.

Conta do Mês 11/2020
 Vencimento 27/11/2020

Conta Contrato
 4748441

Dados do cliente

ANTONIO JOAQUIM DE OLIVEIRA
 R. PAULISTA 27
 CEP: 65.933-000 BUBUCURU - MA
 Nr. Parceiro de Negócio: 4748441
 Grupo e Subgrupo de Tensão: B/B1
 Tipo de Tarifa: CONVENCIONAL MODERNA
 Classificação: Resid. Baixa Renda
 Perdas no Ramal(kWh): 0,00

CPI: 156.239.712-53
 Tensão Nom.: 220 V - TRF
 DI/Seq: B112B006 1150
 Nr. Medidor: 30590155442
 Fator de Potência: 0

Datas

Emissão: 19/11/2020 Apresentação: 19/11/2020 Previsão próxima leitura: 27/12/2020

Demonstrativo de Faturamento

Fornecimento	Quantidade	Tarifa	Valor
CONSUMO	30	0,20960	6,2880
CONSUMO	70	0,33070	23,1490
CONSUMO	22	0,538610	11,8484
Benefício Tarifário Bruto			29,76
ICMS			18,91
PIS			0,48
COFINS			2,18

Itens financeiros

Benefício Tarifário Líquido 29,76
 Imp. Fund. Pub. Rec. Santa Rita 5,77
 Multa 0,00
 Total 0,00



Total a pagar: R\$ 72,55

Informações de tributos

Tributos	Base de cálculo	Alíquota (%)	Valor (R\$)	Reservado ao Fisco
ICMS	94,17	20,0000	18,91	
PIS	75,66	0,6275	0,48	
COFINS	75,66	2,8901	2,18	

Histórico do Consumo (kWh)

Consumo	MAJ	DEZ	JAN	FEV	MAR	ABR	MAI	JUN	JUL	AGO	SET	OUT	NOV
CONSUMO	197	185	232	157	138	154	174	166	182	171	193	150	122

Informações do consumo do mês + Tarifa sem Tributos

Constante	Data Leitura Anterior	Data Leitura Atual	Qtde. Dias	Resolução Aneel
1,00	20/10/2020	19/11/2020	30	2758/20
Canal de Leitura	Leitura Anterior	Leitura Atual	Consumo	Tarifa sem Tributos
Ativo Total	7.219	7.341	122	0,20960 0,33070 0,538610

Reaviso de Vencimento

Informações para o cliente

* Períodos: Band. Tarif.: Verde : 21/10 - 19/11 * BENEF. TAR. SOCIAL RES 414/10 R\$ 29,76

Composição do Consumo (R\$)

Compra de Energia	Transmissão	Distribuição	Encargos Setoriais	Perdas	Tributos	Outros
13,97	3,52	20,62	0,82	3,91	21,57	7,74

C. Contrato: 4748441

Data de Emissão: 19/11/2020

V: [1.1.26.0]

BANCO DO BRASIL

001-9

PAGAVEL PREFERENCIALMENTE NO BANCO DO BRASIL

00190.00009 03226.571143 70088.325173 4 00000000007255

PAGADOR: ANTONIO JOAQUIM DE OLIVEIRA

CPI: 156.239.712-53

NOSSO NUMERO: 3228571470058329 | NUMERO DOCUMENTO: 0202011001670117 | VENCIMENTO: 27/11/2020 | VALOR PAGO: R\$ 72,55

Equatorial Maranhão Distribuidora de Energia S.A. | CNPJ: 06.272.793/0001-84

AGÊNCIA BENEFICIÁRIO | EM CASO DE ATRASO, IM. TAR. E JUCOS, CORRIGIR PARA COBRAR

3309-8700-5502-1 | JUCOS NA PRÓXIMA FATURA







A.C. LEITE F. TOPOGRAFIA E AGRIMENSURA
SERVIÇOS TÉCNICOS EM GERAL
RUA DA LIBERDADE, Nº 05, CENTRO BURITICUPU - MA
CNPJ: 02.561216/0001-58-FONES: (98) 3664 6959 - 9111 2560.

MEMORIAL DESCRITIVO

IMÓVEL: URBANO SUB ÁREA 01
LOCAL: RUA DA ACIENCIA Nº 27 CENTRO
MUN/CID: BURITICUPU
ESTADO: MARANHÃO
ÁREA: 453,34m²
PERÍMETRO: 65,34m.
PROPRIETÁRIO: ANTONIO JOAQUIM DE OLIVEIRA
CNPJ/RG.: 156.239.712-53/1220688 -SSP/SP

DESCRIÇÃO DO PERÍMETRO

Partindo do P1 com a coordenada, UTM, longitude SUL, de 333775 e latitude Wgr .9522908, deste segue o azimute de 032'47" e distancia 41,10m. confrontando-se com O SR. MANOEL PACIENCIA, chega-se ao P2, deste segue o azimute de 90°00'00" e distancia de 9,40m. confrontando-se com O SR. JOÃO PRETINHO, chega-se ao P3, deste segue o azimute de 180°00'00" e distancia de 47,10m. confrontando-se com O ANTONIO RODRIGUES DA COSTA, chega-se ao P4, deste segue o azimute de 270°00'00" e distancia 9,85m. confrontando-se com A RUA DA PACIENCIA, chega-se ao P1, 'ponto inicial da descrição deste perímetro.

RESP/TÉCNICO:

Antonio Castro Leite
Téc. Agrimensor-Topógrafo
CPF: 032.415.303-10

CONFERE:

VISTO:

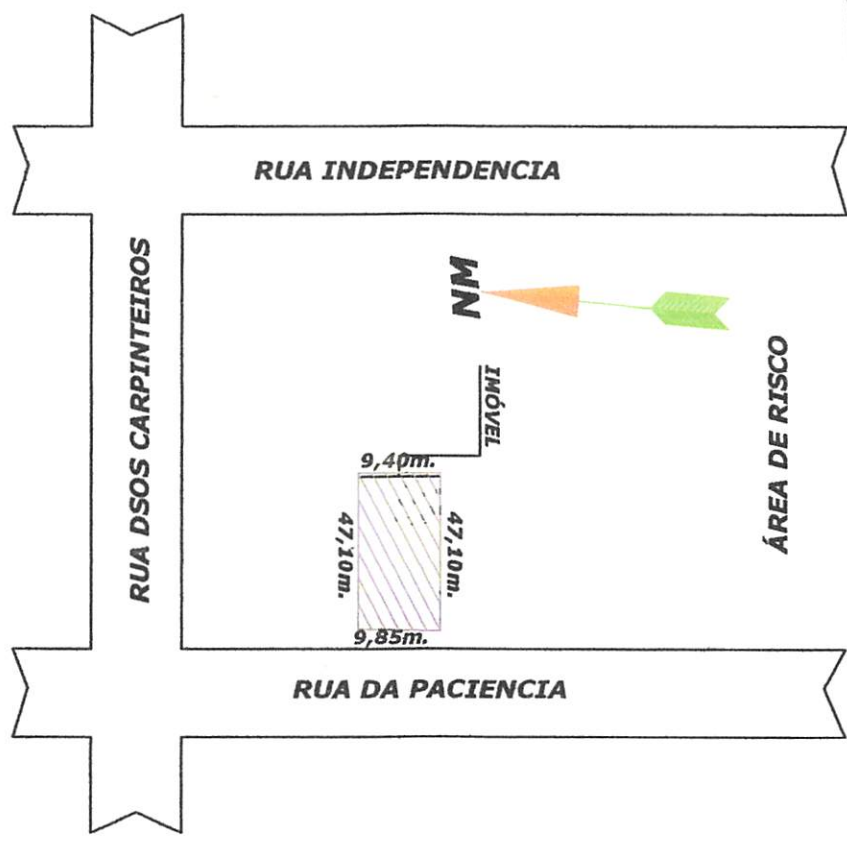
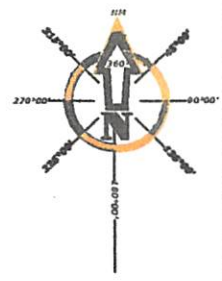

A.C. LEITE F. TOPOGRAFIA E AGRIMENSURA
 SERVIÇOS TÉCNICOS EM GERAL
 RUA DA LIBERDADE, Nº 05, CENTRO BURITICUPU - MA
 CNPJ: 02.561216/0001-58-FONES: 91112560.

PLANTA DE LOCAÇÃO E SITUAÇÃO

Proprietário(a) ANTONIO JOAQUIM DE OLIVEIRA		CPF 156.239.712-53	RG. 1220688 SSP/SP
Lote:	Quadra:	Bairro: CENTRO	Cidade: BURITICUPU
UF. (MA)	Área m². 453,34m²	Área em ha. 04533a.	Logradouro: RUA DA PACIENCIA Nº 27
Visto da Fiscalização	Visto da Diretoria	Visto da Topografia: <i>[Signature]</i>	

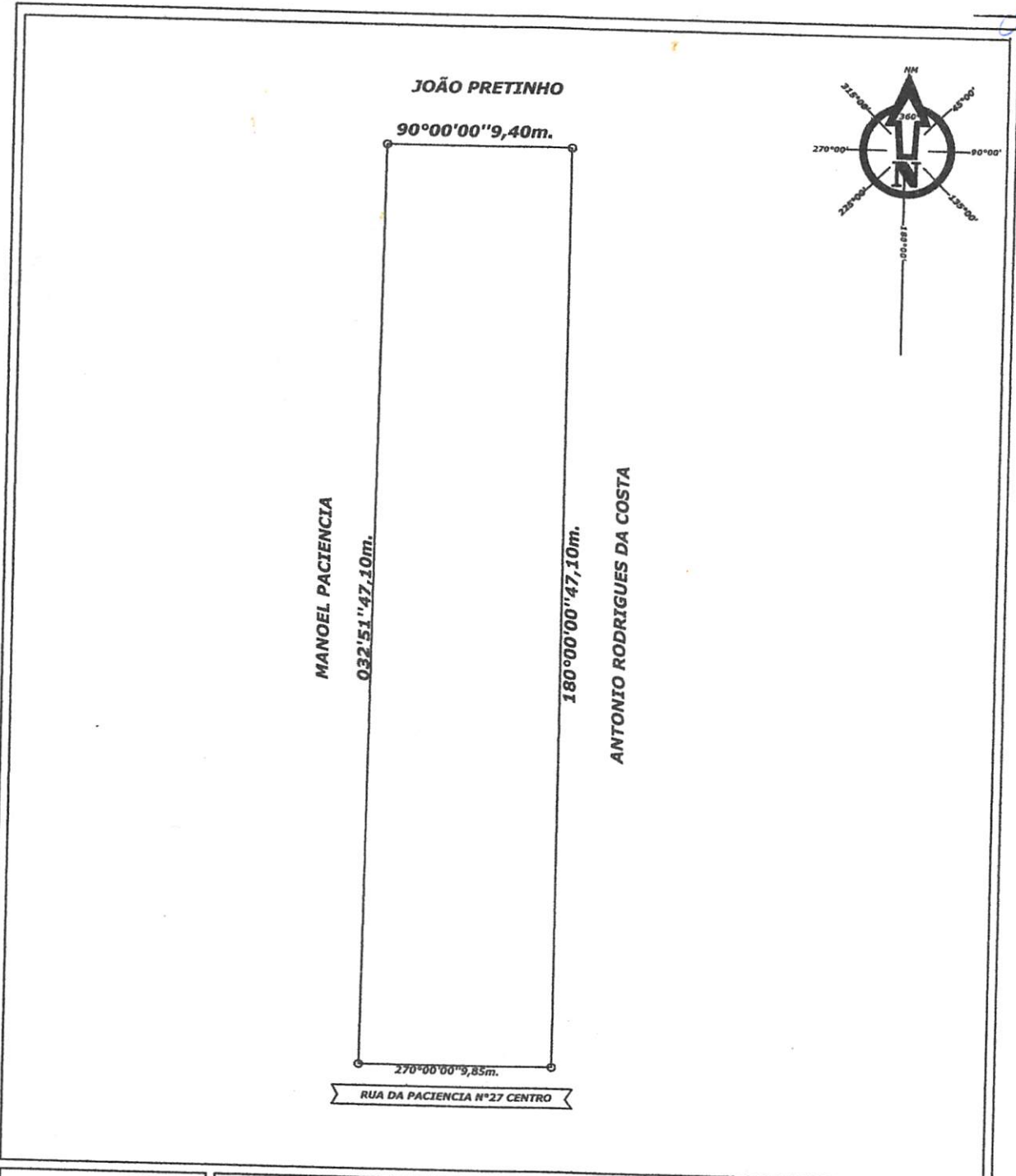

A.C. LEITE F. TOPOGRAFIA E AGRIMENSURA
 SERVIÇOS TÉCNICOS EM GERAL
 RUA DA LIBERDADE, Nº05, CENTRO BURITICUPU - MA
 CNPJ: 02.561216/0001-58-FONES: 98 36646898 91112560.

PLANTA TOPOGRÁFICA

RESP/ TÉCNICO:
[Signature]
 Antônio Castro Leite
 Tec. Agrimensur Topografa
 CPF: 032.415.303-13

RESP/ TÉCNICO:
 LOTE:
 LOCAL:
 MUNICÍPIO:
 PROPRIETÁRIO:
 CPF/RG:
 URBANO/RURAL: SUB ÁREA 01
 RUA DA PACIENCIA, Nº 27 CENTRO
 BURITICUPU - MARANHÃO
 ANTONIO JOAQUIM DE OLIVEIRA
 156.239.712-53/1220688 SSP/SP

ÁREA:
 453,34m².

PERÍMETRO:
 65,34m.

ESCALA:
 1300

DATA:
 JUN/2008

DESENHO:
 A. C. LEITE TOPOGRAFIA

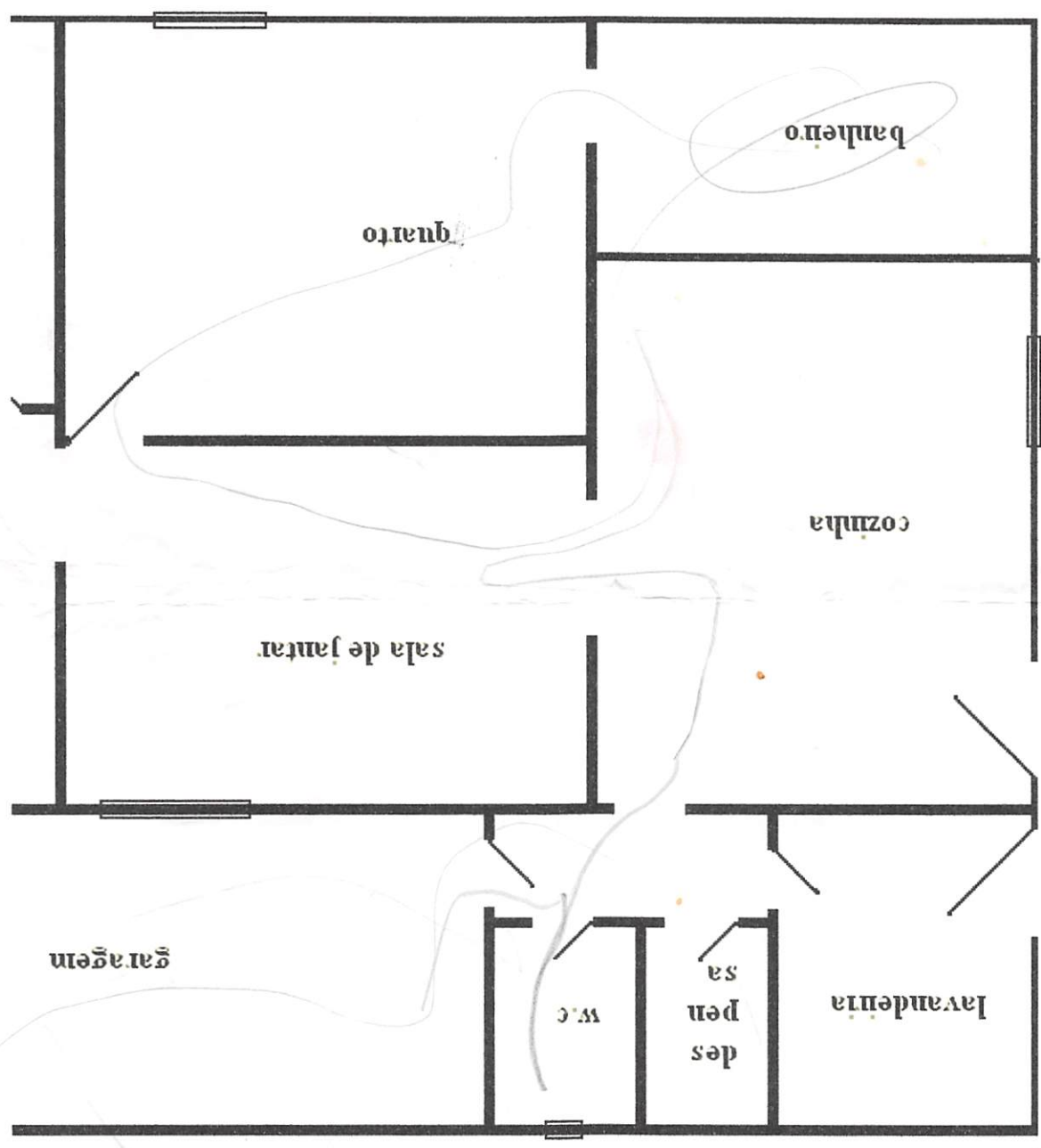

Washington

Washington

~~Washington~~

~~Washington~~

Washington

~~Washington~~
Washington

DECLARAÇÃO DE POSSE

Eu, ANTONIO JOAQUIM DE OLIVEIRA, brasileiro (a), casado (a), portador do RG nº 038855522010-0 SSP/MA, inscrito no CPF sob o nº 156.239.712-53, residente e domiciliado na Rua da Paciência, nº 13, centro, Município de Buriticupu, Estado do Maranhão, DECLARO, para os devidos fins e efeitos legais, perante a Secretaria Municipal de Administração e Planejamento, que sou **LEGÍTIMO POSSUIDOR**, de forma contínua e incontestável, de um imóvel urbano contendo uma **CASA**, situada na Rua da Paciência, nº 27, Centro Buriticupu/MA, Estado do Maranhão, há cerca de 17 anos, sendo esta posse mansa e pacífica, nos termos da legislação pertinente. Declaro ainda, sob as penas da Lei, que não está em andamento nenhuma ação judicial tendo por objeto a posse do imóvel acima referido (demarcação, divisão, retificação de área, registro ou outros). Assim sendo, como posseiro, firmo a presente declaração testemunhada pelos confrontantes indicados na planta topográfica/croqui, comprometendo-me a registrá-la ainda em Cartório de Títulos e Documentos.

Buriticupu/MA, 08 de janeiro de 2021.



Antonio Joaquim de Oliveira

Assinatura do Declarante

Testemunhas:

1. ASSINATURA: _____

CPF:

2. ASSINATURA: _____

CPF:

Francisco B. Rocha
Escrivente Autorizado



Poder Judiciário TJMA. Selo:
REC FIR1481308A1XLCKAUB5T2G56,
05/03/2021 08:29:42, Ato: 13 17.2, Parte(s):
ANTONIO JOAQUIM DE OLIVEIRA, Rec Firma:
Semelhança, Total R\$ 5,12 Emol R\$ 4,63 FERC
R\$ 0,13 FADEP R\$ 0,18 FEMP R\$ 0,18 Consulte
em <https://selo.tjma.jus.br>

